

Consumo di suolo - Elementi stato di fatto e di diritto - PGT 2013

SUPERFICIE COMUNE DI MISSAGLIA: 11.467.943,00 mq

CONSUMO DI SUOLO PGT Vigente all'entrata in vigore della LR 31/14  
PGT Approvato con Delibera di C.C. n° 38 del 18.09.2012 - BURL n° 5 del 30.01.2013

**SUPERFICIE URBANIZZATA** - Punto 1) - Cap. 4.2 Criteri dell'integrazione del PTR

SUPERFICIE EDIFICATA e Piani Attualivi approvati prevalentemente RESIDENZIALE	1.830.941 mq
SUPERFICIE EDIFICATA e Piani Attualivi approvati PRODUTTIVO / INDUSTRIALE / ARTIGIANALE	299.058 mq
SUPERFICIE EDIFICATA e Piani Attualivi approvati PRODUTTIVO / COMMERCIALE	54.646 mq
SUPERFICIE EDIFICATA per ATT. PUBBLICHE O PRIVATE, SERVIZI TECNOLOGICI, CIMITERI (esistenti)	324.964 mq
SUP. OCCUPATA DA STRADE	527.016 mq
<b>TOTALE SUPERFICIE URBANIZZATA:</b>	<b>3.063.625,00 mq</b>

**SUPERFICIE URBANIZZABILE** - Punto 2) - Cap. 4.2 Criteri dell'integrazione del PTR

AMBITI DI TRASFORMAZIONE SU SUOLO LIBERO ( esclusa parte edificata PPA1 Novaglia )	52.264 mq
AREE SOGGETTE A TRASFORMAZIONE E PIANIFICAZIONE ATTUATIVA SU SUOLO LIBERO > 2.500 mq	164.215 mq
AREE PER NUOVI SERVIZI	25.242 mq
<b>TOTALE SUPERFICIE URBANIZZABILE:</b>	<b>241.721,00 mq</b>

**SUPERFICIE AGRICOLA O NATURALE**

SUPERFICIE AGRICOLA - Punto 3) - Cap. 4.2 Criteri dell'integrazione del PTR Superficie non classificabile come superficie urbanizzata, né come superficie urbanizzabile, indipendentemente dall'uso che la caratterizza	8.162.597 mq
<b>TOTALE SUPERFICIE AGRICOLA O NATURALE:</b>	<b>8.162.597,00 mq</b>

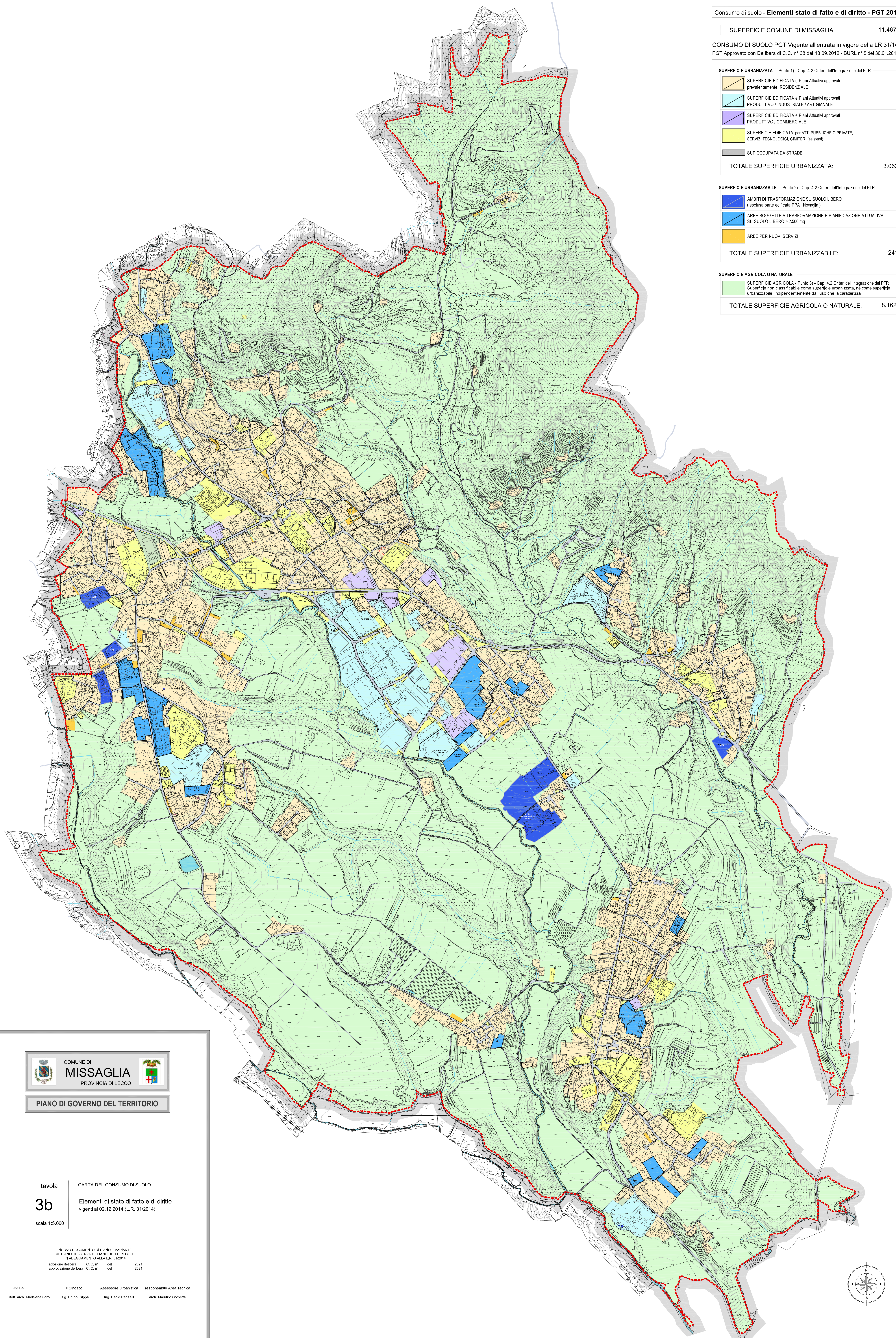

**COMUNE DI MISSAGLIA**  
 PROVINCIA DI LECCO  
**PIANO DI GOVERNO DEL TERRITORIO**

tavola **3b** CARTA DEL CONSUMO DI SUOLO  
 Elementi di stato di fatto e di diritto  
 vigenti al 02.12.2014 (L.R. 31/2014)  
 scala 1:5.000

NUOVO DOCUMENTO DI PIANO E VARIANTE  
 AL PIANO DEI SERVIZI E PIANO DELLE REGOLE  
 IN ADESIONE ALLA L.R. 31/2014  
 adozione delibera C.C. n° del 2021  
 approvazione delibera C.C. n° del 2021

Il tecnico: **dot. arch. Marielena Sigol** Il Sindaco: **sig. Bruno Crippa** Assessore Urbanistica: **ing. Paolo Radassi** responsabile Area Tecnica: **arch. Maurizio Corbetta**